

Progettista Arch. Riccardo Celisio Via S. Maria Maddalena n. 154 71121 Foggia - telefono 0884/2000056381	Responsabile tecnico del procedimento e Verificatore del Progetto (Resp. Ufficio Calcoli) (RCA Capitanata) Ing. Francesco Sisti Via Vincenzo Di Lorenzo
Il progettista, sulla base dell'istruttoria e della documentazione presentata, ha verificato la rispondenza del progetto alle prescrizioni tecniche e strutturali della normativa vigente.	

PAROLA ES19	INQUADRO ESECUTIVI STRUTTURE BLOCCO "AA" STATO ATTUALE TRAVI PIANO RAIZATO	SCALA 1:50 DATA
ACQUADORNAMENTI NO	L. LUPARELLA	L. CANTIERE EDILIZIA

TRAVE 1-2-3-4-5-6-7-8-9-10-11 (esistente)
Piano Attuale

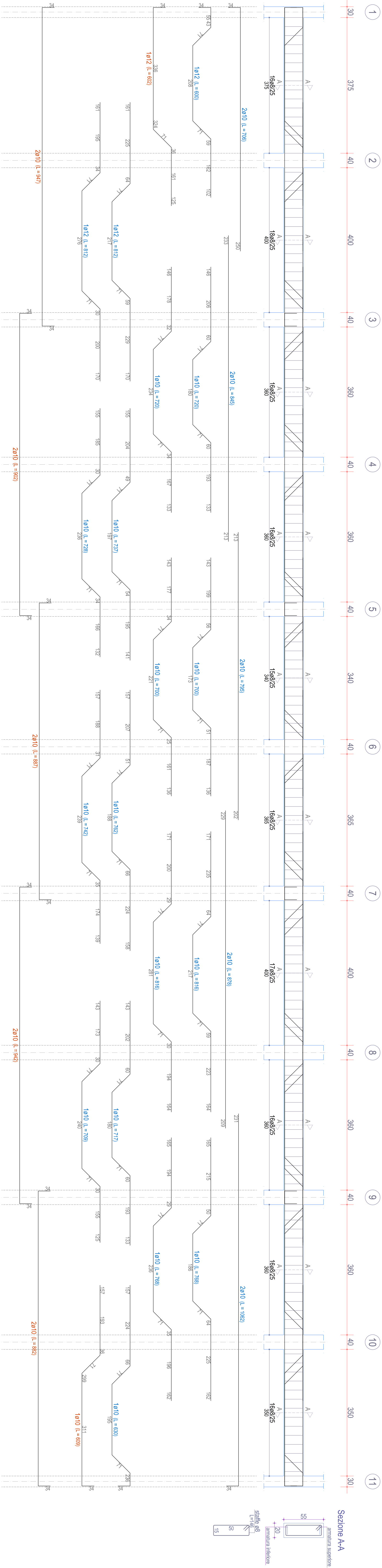

TRAVE 11-22-41 (esistente)
Piano Attuale

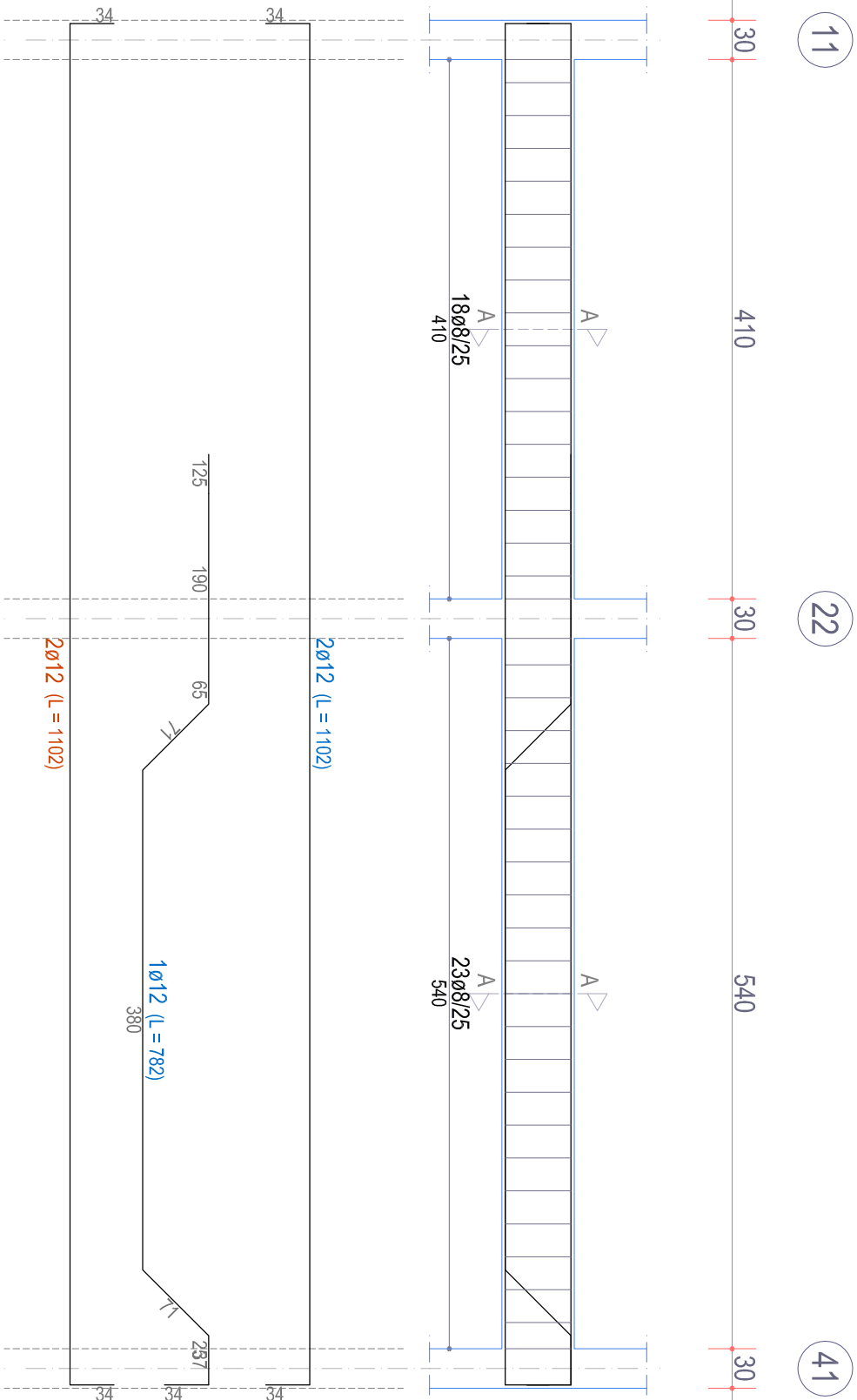

TRAVE 1-12-27 (esistente)
Piano Attuale

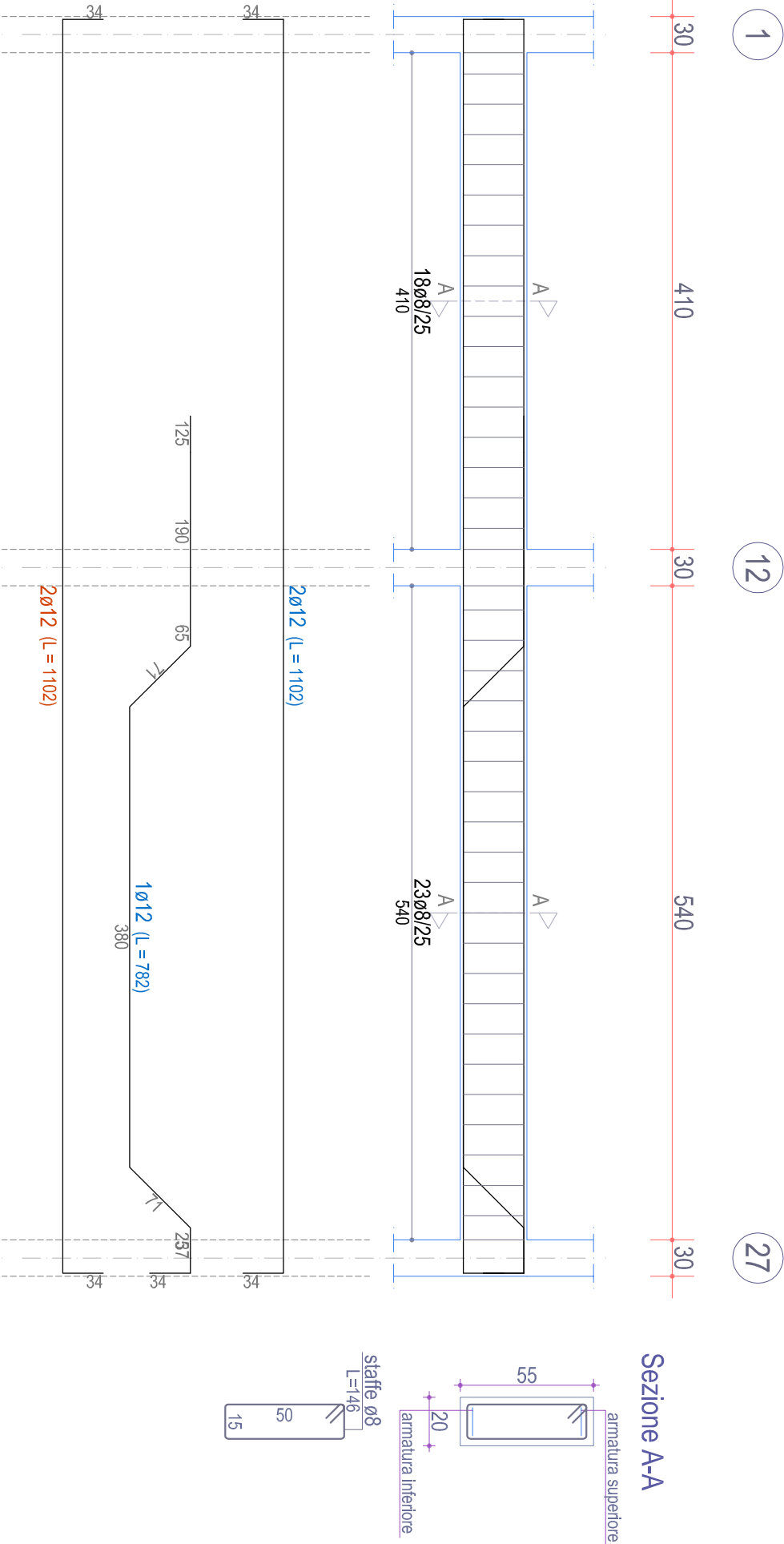

TRAVE 3-14-23-30-43 (esistente)
Piano Attuale

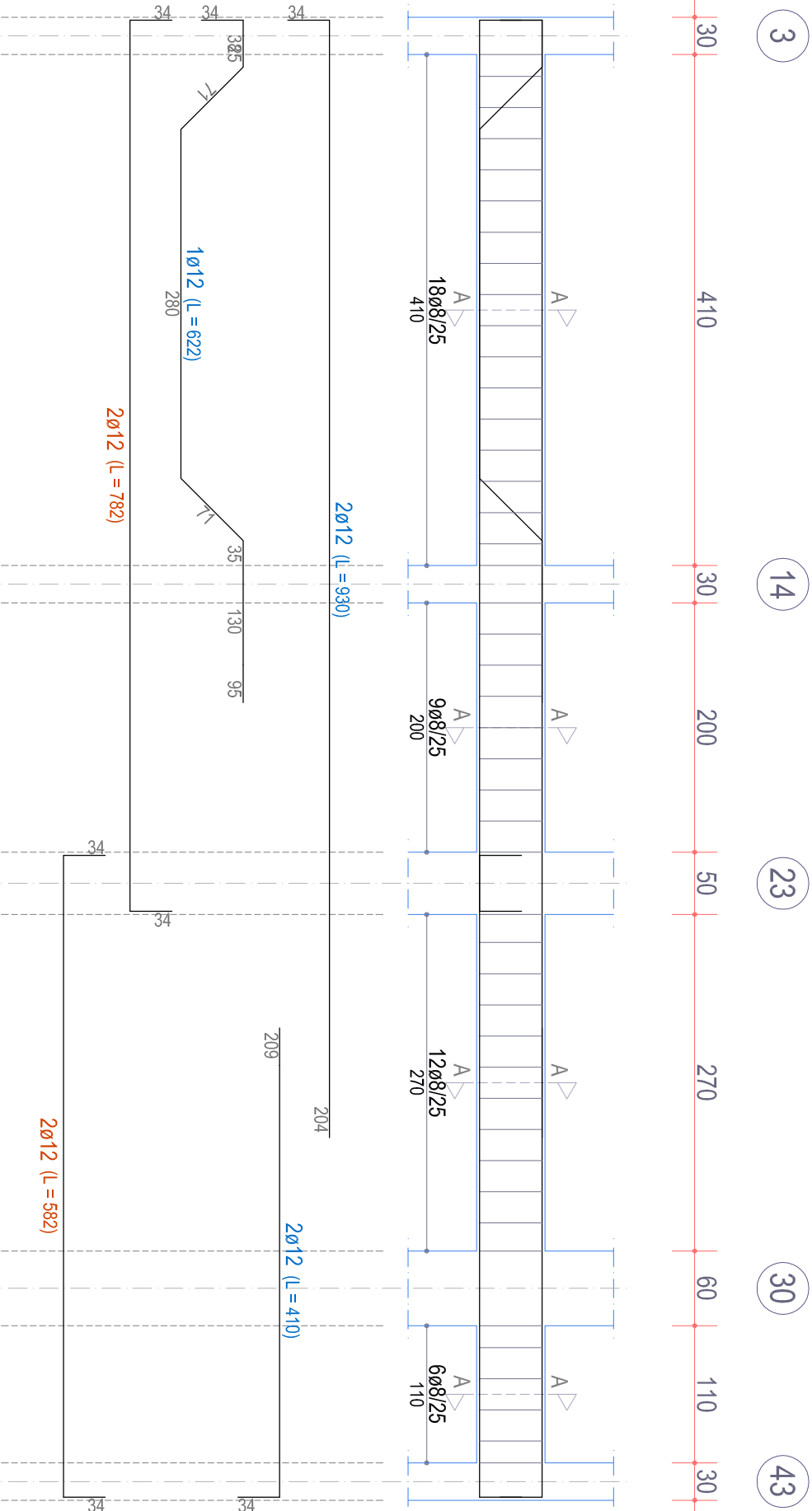

TRAVE 12-13-14-15-16-17-18-19-20-21-22 (esistente)
Piano Attuale

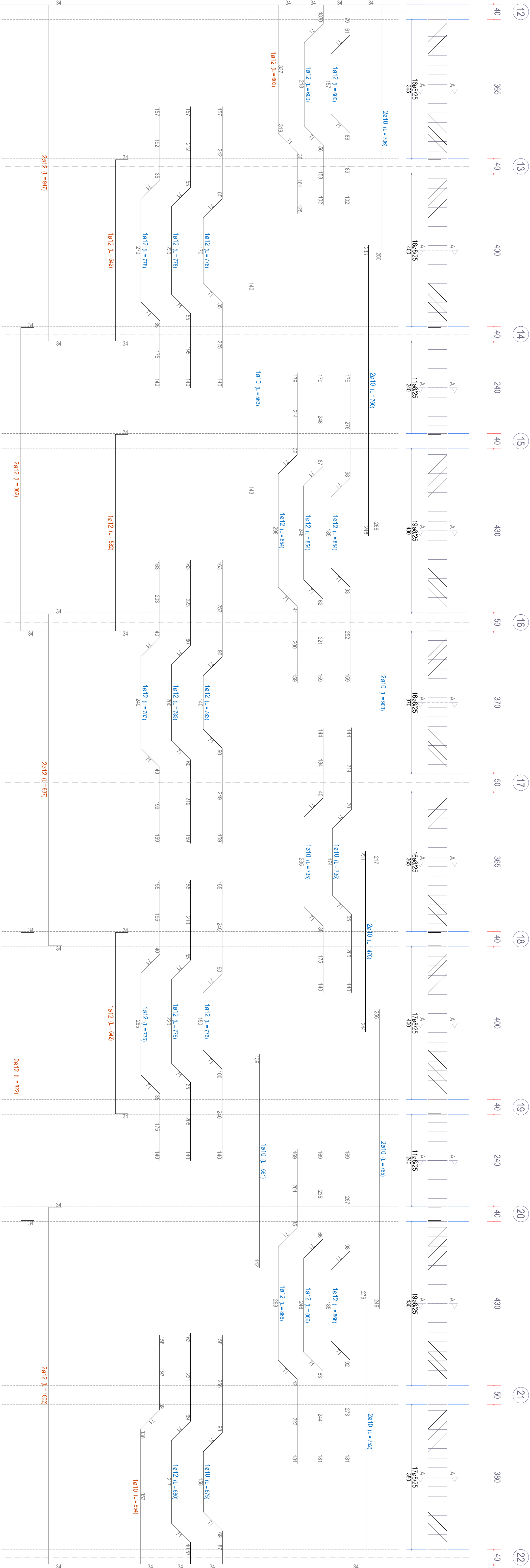

TRAVE 12-13-14-15-16-17-18-19-20-21-22 (esistente)
Piano Attuale

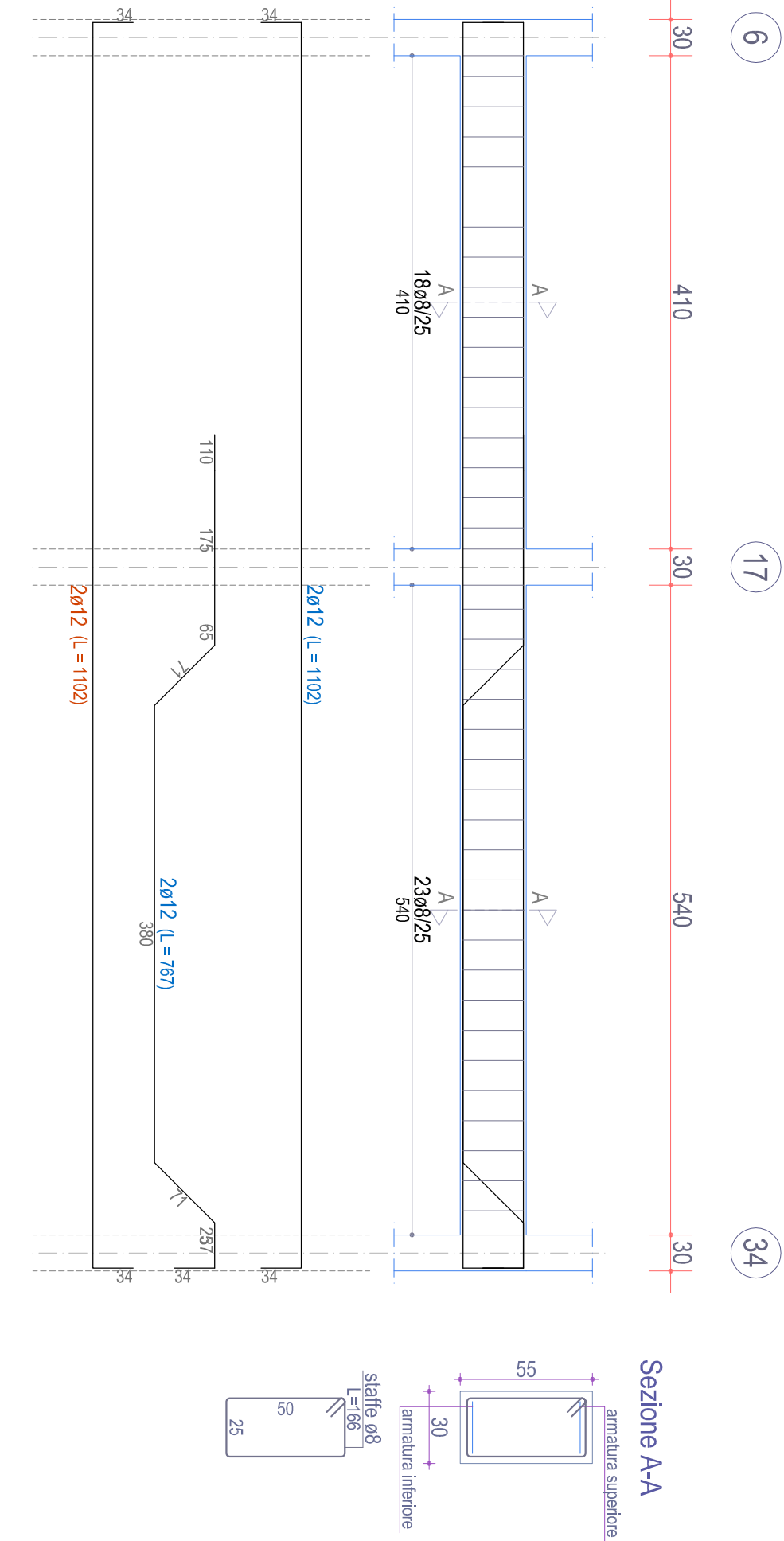

TRAVE 6-17-34 (esistente)
Piano Attuale

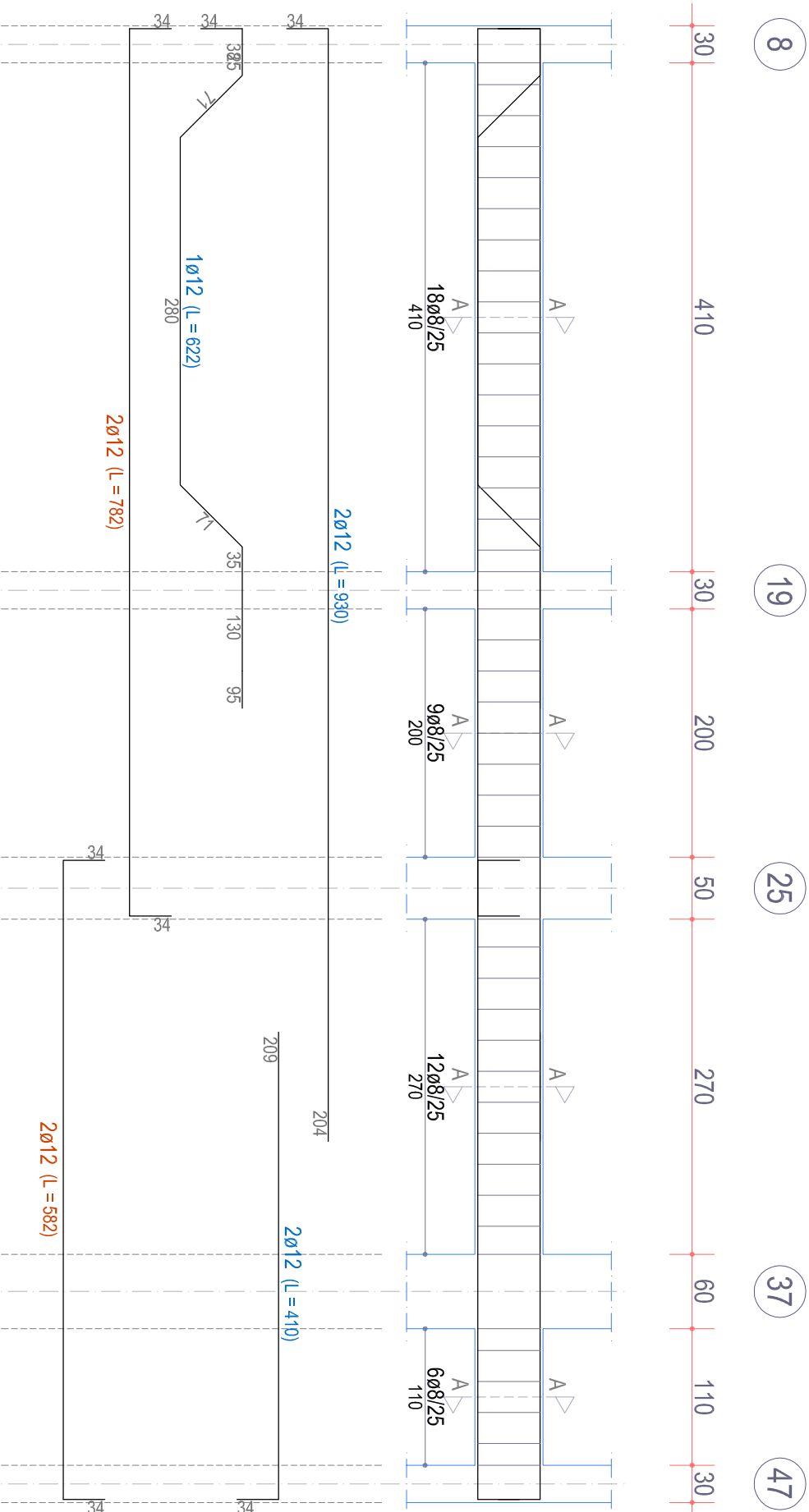

TRAVE 8-19-25-37-47 (esistente)
Piano Attuale